



Înserierea



copiilor în



clasa pregătitoare



**ANUL ȘCOLAR
2021-2022**





LEGISLAȚIE

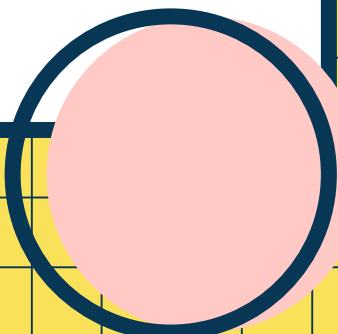

1. Legea educației naționale nr. 1/2011, cu modificările și completările ulterioare

2. OME nr. 3473/10.3.2021 privind aprobarea Metodologiei de înscriere a copiilor în învățământul primar pentru anul școlar 2021-2022 și a Calendarului înscrierii





Coordonare și aplicare



Comisia națională de înscriere a copiilor în învățământul primar



Comisia municipiului București de înscriere a copiilor în învățământul primar, cu atribuții conform art. 47 (4) din metodologie

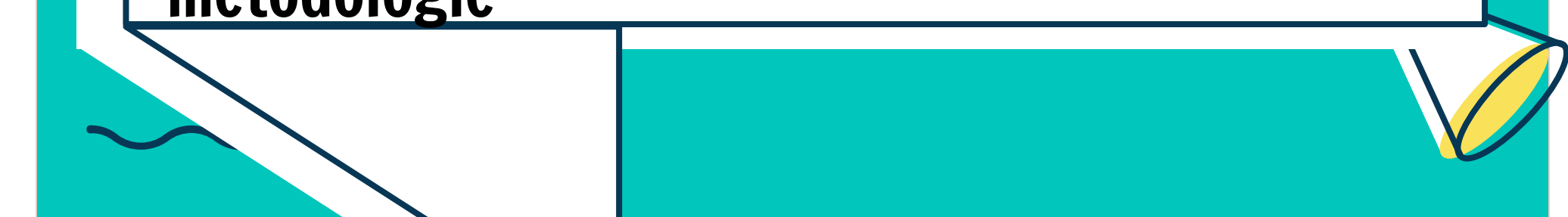

Comisia de înscriere din unitatea de învățământ, cu atribuții conform art. 48 (2) din metodologie

CINE?

Toți copiii care împlinesc vârsta de 6 ani până la data de 31 august 2021 inclusiv

Copiii care împlinesc vârsta de 6 ani în perioada 1 septembrie – 31 decembrie 2021 inclusiv, dacă nivelul lor de dezvoltare corespunde, în baza unei recomandări



**EVALUAREA NIVELULUI DE
DEZVOLTARE AL COPILULUI**
22.03.2021 - 27.04.2021



**LA NIVELUL UNITĂȚII DE ÎNVĂȚĂMÂNT
CU NIVEL PREȘCOLAR, pentru copii
care au frecventat grădinița**

LA CMBRAE/CJRAE, pentru:

- 
- **copiii care nu au frecventat grădinița**
 - **copiii care s-au întors din străinătate**

Pentru programare la CMBRAE:

Tel.: 031.805.50.40 sau 031.805.56.98

Email: evaluareCP2021@cmbrae.ro





CRITERII GENERALE

- 
- a) existența unui certificat medical de încadrare în grad de handicap a copilului;
 - b) existența unui document care dovedește că este orfan de ambii părinți.
 - c) existența unui document care dovedește că este orfan de un singur părinte;
 - d) existența unui frate/a unei surori înmatriculat/înmatriculate în unitatea de învățământ respectivă.



CRITERII SPECIFICE

- Sunt nediscriminatorii;
- Se stabilesc în urma consultării cadrelor didactice și a partenerilor sociali – syndicate, consiliu reprezentativ al părinților/asociația de părinți;
- Sunt aprobate de consiliul de administrație al unității de învățământ, după verificarea de către consilierul juridic al ISMB;
- Se afișează la sediul unității de învățământ;
- Nu se mai modifică după aprobare și afișare.

CE SE AFIȘEAZĂ?

- Metodologia de înscriere a copiilor în învățământul primar pentru anul școlar 2021-2022 și Calendarul înscrierii;
- Numărul de clase și de locuri aprobate la clasa pregătitoare prin planul de școlarizare;
- Străzile și numerele incluse în circumscripția școlară;
- Criteriile generale și criteriile specifice de departajare;
- Programul de înscriere și de validare a cererilor, cf. art 13(6),
- Mențiuni privind spațiul în care se desfășoară clasa pregătitoare și fotografiile relevante ale acestuia;
- Anunțul privind funcționarea TELVERDE – 0800 816 021;
- Anunțul privind faptul că aplicația informatică nu permite înscrierea la mai multe unități de învățământ
- Anunțul prin care, conform art. 13 (9) din metodologie, ordinea prin care se realizează programarea telefonică nu presupune crearea unei liste de preînscrisuri și/sau acordarea unei priorități la înscriere;
- Documentele necesare pentru înscriere în învățământul primar;
- Informații privind programul "Școala după școală", după caz;
- Numărul de telefon al unității de învățământ la care se pot obține informații privind înscrierea în învățământul primar;
- Anunțul privind respectarea art. 49 din metodologie: *"Prezentarea de înscrisuri false la înscrierea în clasa pregătitoare se pedepsește conform legii și atrage pierderea locului obținut prin fraudă."*

Acte necesare înscrierii

1. Cererea - tip de înscriere
2. Fotocopia actului de identitate al părintelui
3. Fotocopia certificatului de naștere al copilului
4. Recomandarea de înscriere în clasa pregătitoare, pentru copiii care împlinesc 6 ani în perioada 1 septembrie - 31 decembrie 2021, inclusiv
5. Documente doveditoare de îndeplinire a criteriile generale și/sau specifice de departajare, după caz
6. Declarația-tip pe proprie răspundere cu privire la veridicitatea informațiilor introduse în cerere, în cazul completării sau transmiterii online a cererii
7. Fotocopia hotărârii judecătorești definitive din care rezultă modul în care se exercită autoritatea părintească și unde a fost stabilită locuința minorului, în cazul părinților divorțați.

Fotocopiile sunt certificate conform cu originalul de către secretariatul unității de învățământ, pe baza documentelor originale.

ÎNSCRIEREA

29.03.2021 - 28.04.2021

Completarea cererilor-tip de înscriere de către părinți/ tutori legali instituiți/ reprezentanți legali

Depunerea/transmiterea cererilor-tip de înscriere la unitatea de învățământ, împreună cu celelalte documente

Validarea fișelor de înscriere generate de aplicația informatică

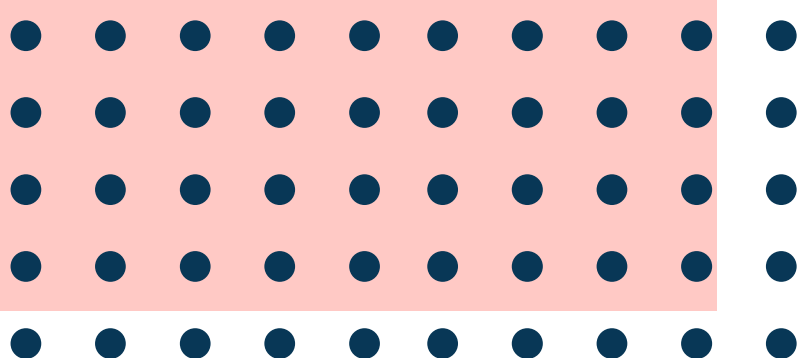

ÎNSCRIEREA

PRIMA ETAPĂ 10.05.2021 - 20.05.2021

10.05.2021-11.05.2021

- Repartizarea copiilor la școala de circumscripție

11.05.2021-18.05.2021

- Aplicarea criteriilor generale de departajare;
- Admiterea sau respingerea cererilor prin care se solicită înscrierea la altă școală; decât cea de circumscripție, pe locuri rămase libere;
- Validarea în CA a listei candidaților admiși;
- Marcarea în aplicație a acestor cereri.

19.05.2021

- Repartizarea la școala de circumscripție a copiilor care nu au fost admiși la alte unități din lipsă de locuri și care au exprimat în această fază opțiunea pentru înscrierea în școala de circumscripție

20.05.2021

- Afișarea în unitățile de învățământ și pe site-ul inspectoratului școlar a candidaților înmatriculați și a numărului de locuri rămase libere

ÎNSCRIEREA

A DOUA ETAPĂ 21.05.2021 - 04.06.2021

21.05.2021

- Comunicarea și afișarea procedurii de repartizare a copiilor pe locurile disponibile

24.05.2021-31.05.2021

- Depunerea/transmiterea la secretariatul unității de învățământ a cererii-tip de înscriere și a documentelor;
- Validarea cererilor-tip de înscriere .

02.06.2021-03.06.2021

- Procesarea cererilor-tip de înscriere, în baza procedurii ISMB, în limita locurilor disponibile;
- Completarea în aplicația informatică a datelor din cererile-tip de înscriere pentru candidații admiși

04.06.2021

- Afișarea la fiecare unitate de învățământ a listelor finale ale copiilor înscriși în clasa pregătitoare

01.09.2021-10.09.2021

- Soluționarea de către ISMB a cererilor părinților/ tutorilor legal instituți/ reprezentanților legali ai copiilor care nu au fost încă înscriși la vreo unitate de învățământ



Constituirea formațiunilor de elevi în clasa pregătitoare



09.09.2021-10.09.2021

ETAPE LA NIVELUL UNITĂȚII DE ÎNVĂȚĂMÂNT

- Ordonarea alfabetică a tuturor elevilor înscriși, realizându-se 2 liste organizate pe criteriul de gen
- Distribuirea elevilor pe clase în ordine alfabetică, prin aplicarea algoritmului pentru fiecare dintre cele 2 liste
- Distribuirea echilibrată a gemenilor/tripleților și a elevilor cu CES
- Stabilirea cadrelor didactice de predare la clasa pregătitoare, prin tragere la sorți

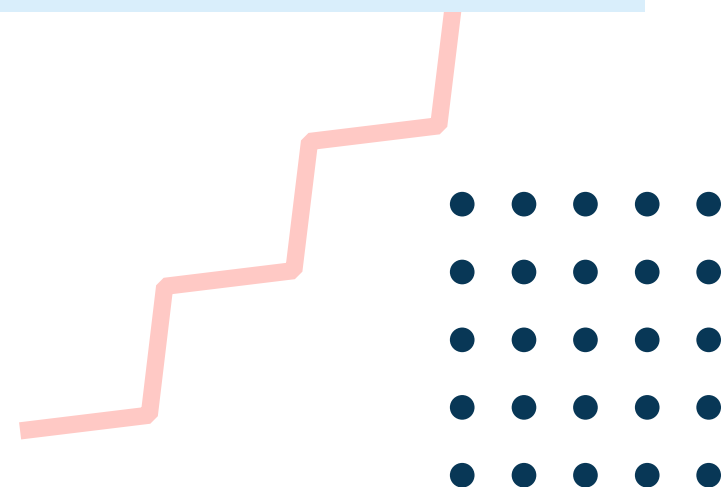

Elevi cu CES

- Elevii cu CES pot fi înscriși în unități de învățământ de masă sau special;
- În învățământul special sunt înscriși copii cu CES care împlinesc vârsta de 8 ani până la data de 31.08.2021. La solicitarea scrisă, pot fi înscriși în clasa pregătitoare și copii cu CES cu vârste cuprinse între 6 și 8 ani la data începerii anului școlar;
- Înscrierea elevilor cu CES în învățământul special se face **EXCLUSIV** în baza certificatului de orientare școlară și profesională;
- Se respectă toate etapele de înscriere în clasa pregătitoare.

Învățământul cu predare în limbile minorităților naționale

- Înscriere în clasa pregătitoare se face în prima etapă;
- Se poate stabili un criteriu specific de departajare privind cunoașterea limbii de predare a minorității naționale respective, acesta putând fi aplicat înaintea criteriilor generale de departajare;
- Pentru verificarea cunoașterii limbii unei minorități naționale, unitățile de învățământ pot organiza examene specifice, pe baza unei proceduri proprii.

Învățământul particular

- Înscrierea în clasa pregătitoare se face în prima etapă, doar în unitățile de învățământ **AUTORIZATE** sau **ACREDITATE**;
 - Pot exista proceduri specifice de înscriere;
 - Dacă un copil nu este înmatriculat la unitatea de învățământ particular:
 - va fi înscris la școala de circumscripție, dacă a fost bifată această opțiune în cererea-tip
- SAU**
- participă la a doua etapă de înscriere
 - Toate unitățile de învățământ particular au obligația de a introduce în Sistemul informatic integrat al învățământului din România (SIIR) toți elevii înmatriculați.

Unitățile de învățământ cu program integrat de artă și sportiv

- **Înscrierea în clasa pregătitoare se face în prima etapă de înscriere**
- **Programul integrat de artă sau sportiv se organizează începând cu clasa I**
- **Înainte de înscrierea la clasa pregătitoare se poate organiza testarea aptitudinilor copiilor care ar putea parcurge, începând cu clasa I, programul integrat de artă sau sportiv**
- **Copiii care nu promovează testele de aptitudini pot fi înscriși în clasa pregătitoare în unitatea de învățământ respectivă, putând participa la o nouă testare după terminarea clasei pregătitoare, după caz, în limita locurilor disponibile.**



SITUAȚIILE EXCEPȚIONALE

Situațiile excepționale pot fi:

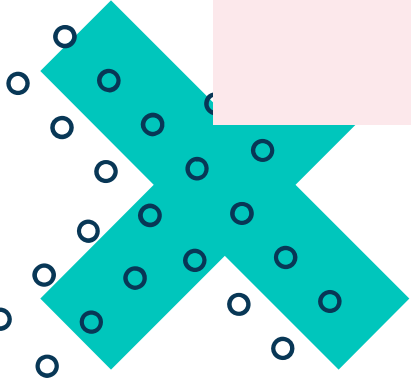
- copii care împlinesc vârsta de 6 ani până la 31 august 2021 dar pentru care se solicită amânarea înscrierii din motive medicale
 - cele care nu se încadrează în Calendarul înscrierii în învățământul primar
- 

În cazul cererilor de amânare a înscrierii, părinții prezintă dovada situației medicale a copilului

×

Părinții depun cereri-tip la ISMB

Situațiile privind înscrierea copiilor în învățământul primar care nu se încadrează în Calendar sunt aprobate de ISMB

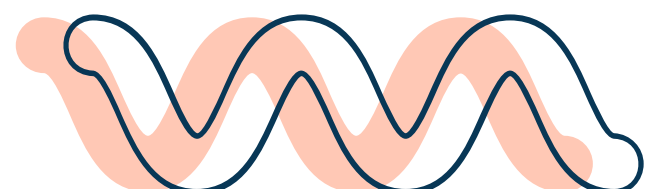
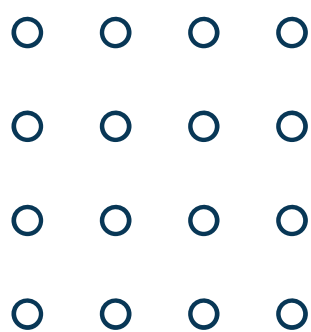
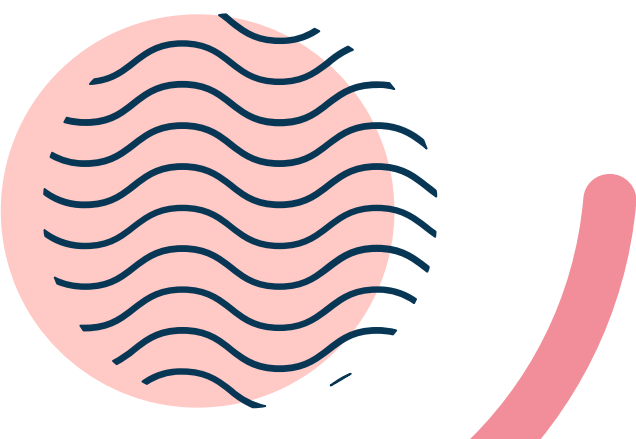

×

IMPORTANT



- **Înscrierea în clasa pregătitoare se face cu respectarea metodologiei și a procedurii ISMB**
- **Prelucrarea datelor cu caracter personal se face cu respectarea prevederilor legale**
- **Înscrierea/reînscrierea în învățământul PREȘCOLAR a copiilor care împlinesc vârsta de 6 ani până la 31 august 2021 se face doar în baza aprobării ISMB de amânare a înscrierii**
- **Un copil nu poate fi înscris la mai multe unități de învățământ**
- **Prezentarea de înscrieri false la înscrierea în clasa pregătitoare se pedepsește conform legii și atrage pierderea locului obținut prin fraudă**